



Association
de gestion
forestière



« Promouvoir et entreprendre
l'entretien et la gestion
des forêts privées Bugistes »

LES SYLVICULTEURS DU BUGEY

ASLGF « Les Sylviculteurs du Bugey »

- ✓ Association de gestion forestière de forme libre
- ✓ Regroupement des parcelles boisées / 170 adhérents
- ✓ Périmètre : 103 communes secteur bas-Bugey
- ✓ Association certifiée « ETF Gestion durable de la forêt »
- ✓ Soutien du Conseil Départemental de l'Ain

Périmètre d'intervention de l'Association Syndicale Libre de Gestion Forestière

Les sylviculteurs du Bugey

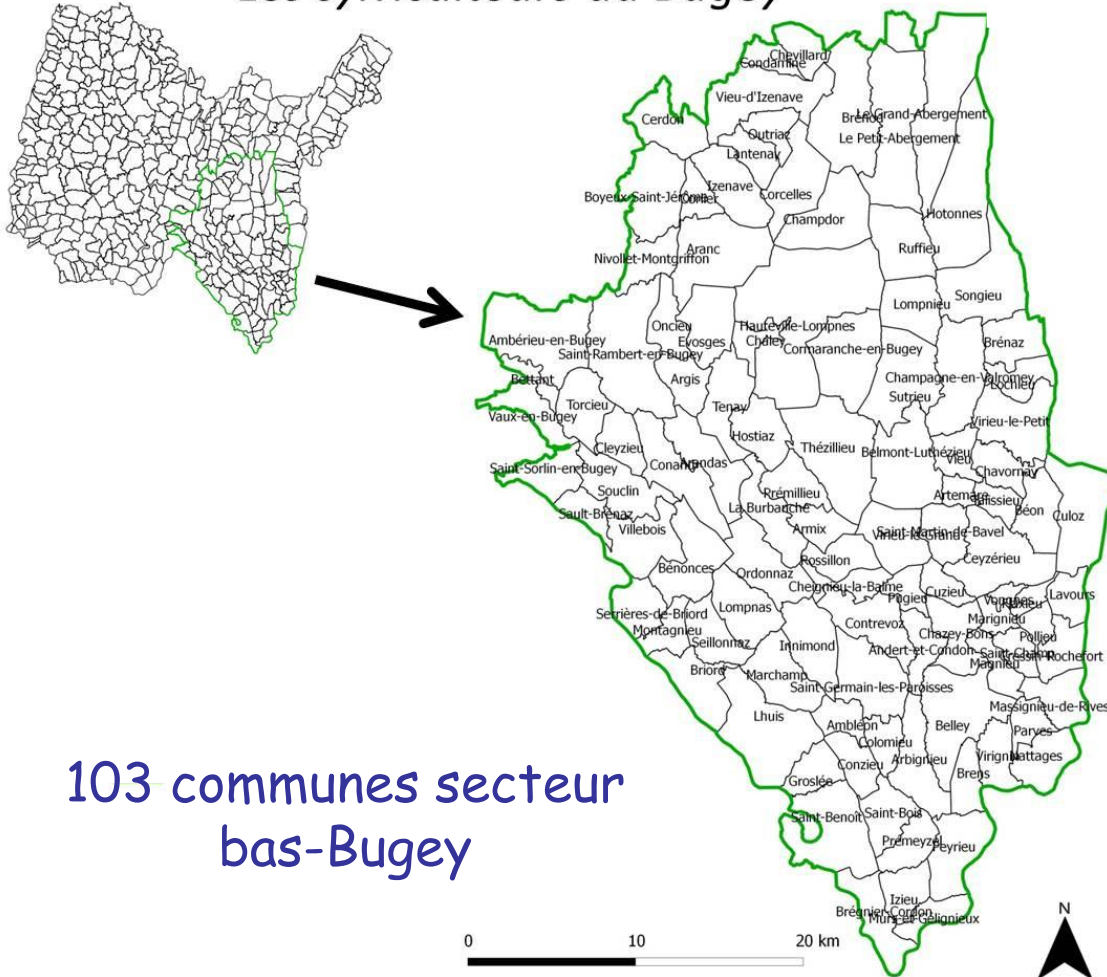

Domaine d'activités

- ✓ Conseil
- ✓ Recherche de limites / délimitation
- ✓ Inventaire / estimation
- ✓ Documents de gestion
- ✓ Travaux sylvicoles
- ✓ Marquage de coupe / commercialisation des bois
- ✓ Organisation / suivi / réception de chantiers

Animation de massifs

- Favoriser les opérations de regroupement pour :
 - ✓ Prolonger l'action du CRPF
 - ✓ Dépasser les contraintes du morcellement
 - ✓ Améliorer le suivi et la qualité des chantiers
 - ✓ Intervenir pour une gestion durable des forêts
 - ✓ Dynamiser les petits massifs forestiers

Exemple de regroupement



Contexte

Morcellement
important

Manque
d'intérêt des
propriétaires



Massif /
peuplement
homogène

!



Absence
de gestion



© IGN 2017 - www.geoportail.gouv.fr/mentions-legales

Longitude : 5° 30' 14" E
Latitude : 45° 51' 30" N

Localisation des parcelles secteur "Combe de Mailant"

| | | |
|--|---|--|
| Département : AIN Commune : CONAND | DIRECTION GÉNÉRALE DES FINANCES PUBLIQUES ----- EXTRAIT DU PLAN CADASTRAL ----- Lot réf. n° 1V0817 - CONAND  Localisation des éclaircies  Route départementale 73  Pistes | Le plan visualisé sur cet extrait est géré par le centre des impôts foncier suivant : BOURG-EN-BRESSE PTGC Ain 5 rue de la Grenouillère 01000 01000 BOURG EN BRESSE tél. 04 74 45 77 00 - fax 04 74 45 86 08 ptgc.ain@dgflp.finances.gouv.fr |
| Section : F Feuille : 000 F 01 Échelle d'origine : 1/2500 Échelle d'édition : 1/4000 Date d'édition : 06/09/2017 (fuseau horaire de Paris) Coordonnées en projection : RGF93CC46 ©2016 Ministère de l'Économie et des Finances | Cet extrait de plan vous est délivré par : cadastre.gouv.fr | |

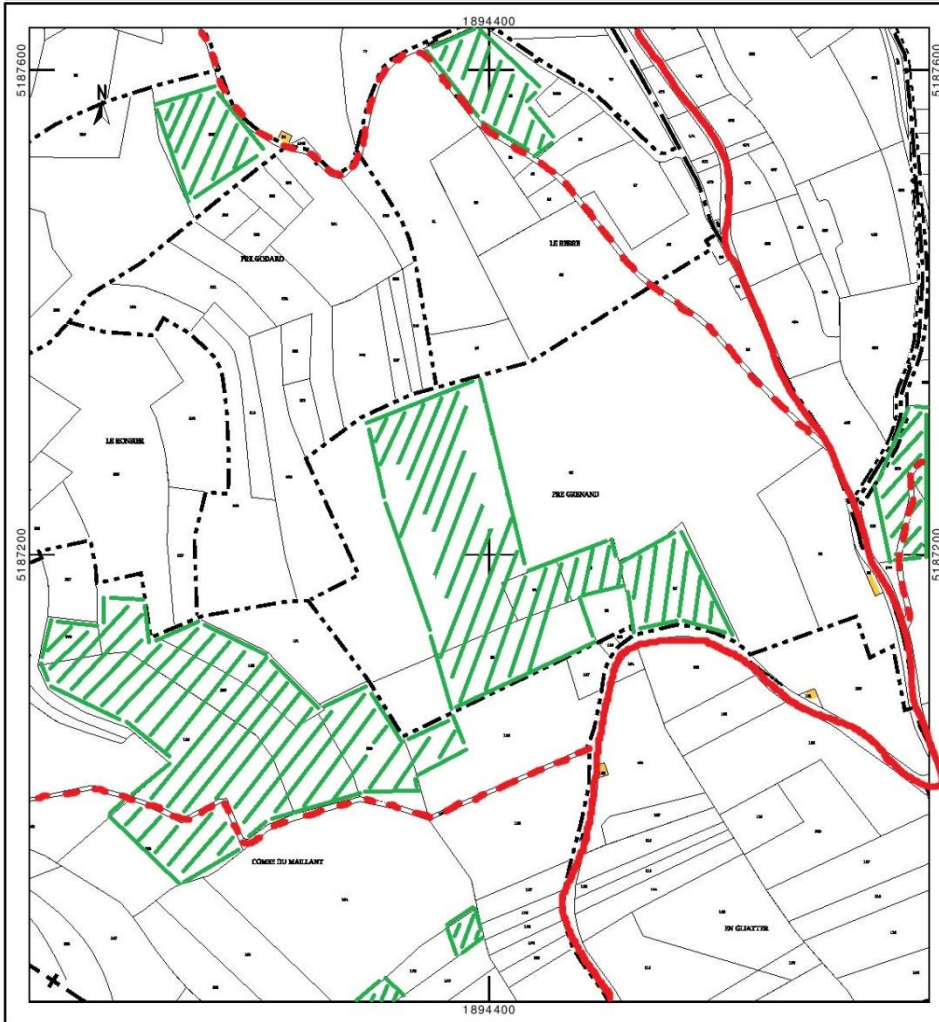

Projet

- ✓ Sensibilisation des propriétaires
- ✓ Coupe d'éclaircie → irrégularisation
- ✓ Prise en charge intégrale de l'opération
 - Mise en marché des bois bord de route
 - Organisation et suivi de l'exploitation

Déroulement

Printemps

Contact
Visites

Eté

Délimitation
Marquage

Automne

Organisation
et suivi de coupe

Un bilan concret

- ✓ 9 propriétaires, 23 parcelles, 12 ha
- ✓ Gestion durable de la ressource
- ✓ Mobilisation de 1000 m³ de bois

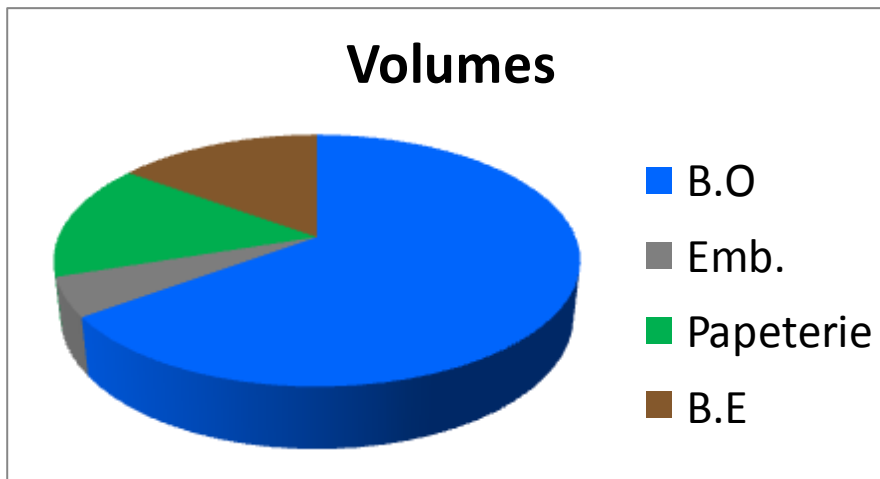

- ✓ Filière locale

Bénéfices à long terme

- ✓ Parcelles identifiées, délimitées, accessibles
- ✓ Propriétaires convaincus
- ✓ Gestion homogène à l'échelle du massif facile à reconduire





Association
de gestion
forestière

LES SYLVICULTEURS DU BUGEY



Merci de
votre
attention



ETF
Gestion
Durable de la
Forêt