

Dans une société mondialisée et ouverte, parcourue de crises et de transitions (économique, écologique et sociale), les enjeux et les tensions autour de l'appropriation des ressources et des biens s'exacerbent. Dépassant l'antagonisme du «tout marché» ou du «tout État», les notions de *communs* et de *biens communs* proposent des alternatives à la gestion des ressources.

Pour cette nouvelle rencontre annuelle du réseau rural Auvergne-Rhône-Alpes, Cap Rural propose d'éclairer l'enjeu des transitions des territoires ruraux sous le prisme des *communs* : en quoi ces derniers redonnent du sens à l'action et comment ils incitent les acteurs des territoires ruraux à renouveler et revisiter les pratiques du développement local.

AVEC 4 CHERCHEURS

Yannick Bosc,
historien,
chercheur au GRhis,
Université de
Rouen Normandie

Fabien Girard,
juriste,
Université Grenoble
Alpes, CRJ

Claude Janin,
géographe,
chercheur associé
UMR PACTE,
Université Grenoble
Alpes

Frédéric Wallet,
économiste, chercheur
UMR Sadapt,
INRA, Université
Paris-Saclay

ET 10 EXPÉRIENCES DE TERRAIN

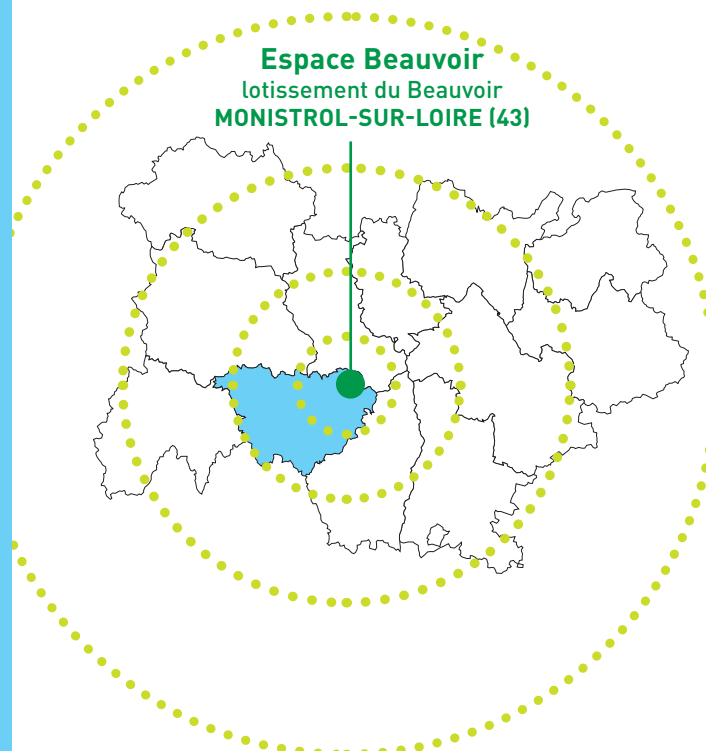

Espace Beauvoir
lotissement du Beauvoir
MONISTROL-SUR-LOIRE (43)



INSCRIPTION OBLIGATOIRE EN LIGNE
sur caprural.org avant le 30 août 2019

Contact : Patrick Grimault
reseaux.emergence@caprural.org

06 12 06 74 23

Cap Rural est réseau rural Auvergne-Rhône-Alpes depuis 2018



Cap Rural est cofinancé par l'UNION EUROPÉENNE dans le cadre du FEADER.



innov' rural 2019

Construire
les transitions
en COMMUN(S)

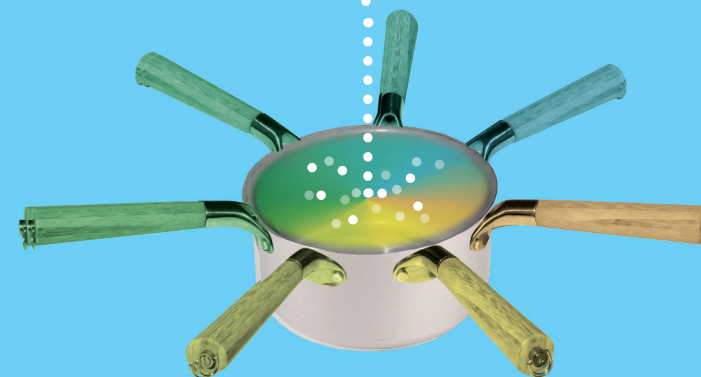

VENDREDI 6 SEPTEMBRE

Espace Beauvoir
Monistrol-sur-Loire (43)

10 expériences de COMMUNS pour enrichir nos réflexions

9h15 Accueil-café
9h45 Introduction par Cap Rural

Les COMMUNS aujourd'hui en 4 séquences

> AVEC LES ÉCLAIRAGES DE 4 CHERCHEURS

10h De quoi parle-t-on ?
ATELIERS EXPLORATOIRES

11h30 Comment se construisent les règles de partage, d'usage et de gestion ?
ATELIERS EXPLORATOIRES

12h45 Déjeuner

14h15 Comment permettent-ils les transitions dans les territoires ?
ATELIERS EXPLORATOIRES

15h45 Quels liens établir entre communs et action publique ?
SÉANCE PLÉNIÈRE

17h Fin et collation

1

Alpage, herbe, troupeaux et fabrication fromagère : une expérience de pastoralisme communautaire en Tarentaise (73)

René Chenal, agriculteur

2

Maintenir le savoir-faire et l'activité arboricole locale : le verger-test des Cheires, une démarche multi-acteurs (63)

Bruno Corbara, président de Terre de liens Auvergne

3

Réactiver les rez-de-chaussée vacants comme espaces de vie sociale : le quartier Crêt-de-Roc à Saint-Étienne (42)

Léa Breton, chargée de développement de l'association Rues du Développement Durable

4

Assurer en collectif la transition énergétique et renforcer les liens sociaux entre les habitants du Val de Quint (26)

Gérard Dellinger, ancien maire de Saint-Julien-en-Quint

5

La Doume, monnaie locale du Puy-de-Dôme : un outil pour agir concrètement sur l'économie locale

Agnès Mollon et *Damien Verhille*, membres du collectif d'animation de l'ADML 63

6

Acquérir et gérer collectivement des forêts pour préserver les paysages et développer la biodiversité

Thierry Colin, co-gérant du Groupement forestier pour la sauvegarde des feuillus du Morvan (71)

7

"Terres de sources" : une démarche pour valoriser économiquement les pratiques vertueuses des agriculteurs du Bassin rennais (35)

Daniel Hellé, chargé de mission protection des ressources, Eau du Bassin Rennais

8

Décider, construire, gérer et vivre ensemble : l'habitat participatif ECORAVIE à Dieulefit (26)

Joël Soler, habitant d'Ecoravie

9

Mieux (se) connaître pour préserver et valoriser les garrigues gardoises et héraultaises : quand réseaux et citoyens se mobilisent

Nadine Jouanen, présidente du Collectif les Garrigues

10

Agir en Tier(s)-Lieu(x) par les Communs : un laboratoire de recherche pour les citoyen.ne.s qui expérimentent le futur

Connie et *Benjamin Chow-Petit*, La MYNE (Villeurbanne - 69)

Au cours de la journée, vous aurez la possibilité de découvrir 3 expériences parmi les 10 proposées